Gemeinde-Info

der Ev.-Luth. Kirchengemeinden

Thomas-Glashütte

Vicelin-Schalom

Winter 2025

Es bleibt alles anders	4
Krippenspiel an Heiligabend	5
Weihnachts-Shop	5
Best Agers ◆ Waldweihnacht	6
Konzert – Farvenspeel	7
Weihnachtskonzert	8
Vicelin Voices	9
Gottesdienst am 1. Advent TK	10
Mitsinggottesdienst TK	10
Gottesdienste an Heiligabend TK	11
Altjahrsabend TK	11
Mitmach-Gottesdienst 1. Advent VS	12
Gottesdienst an Heiligabend VS	12
Gottesdienste an Heiligabend VS	13
Gottesdienst am 25.12. VS	14
Norderstedter Neujahrsempfang TK	14
Kontakt Vicelin-Schalom	15
Gottesdienste z. Herausnehmen	16 - 18
Kontakt Thomaskirche	19
Trauungen ◆ Taufen ◆ Beerdigungen	20
NeNo Gruppe Glashütte 1	21
Seniorengeburtstag feiern	22
Goldene Konfirmation auch in 2026??	23
Einladung zur Oasen-Andacht	24
Schweden, Norwegens Lofoten & Westküste	25
Lasst uns Liebe feiern	26
Mit Gefühl – 7 Wochen ohne	27
Gruppen	28 - 31
Wintergedicht	32

Impressum

Redaktion: Uwe Fiedler, Angelika Fiedler-Böhme, Christina Henke, Angelika Kelch, Marie-Louise Werner, Michael Hein

Titelbild: Britta Willig

weitere Fotos: B. Willig 03, 05, 20, 23, 24, Farvenspeel 07, Gabriel Voicu 08, Klaus Roemer 09, Martina Dittkrist 12, Michael Hein 13 Ullrich Manschke 25, ChatGPT 26 © www.7wochenohne.evangelisch.de 27

Bildmaterial: freepik.com

E-Mail: info.gemeindeinfo@web.de

Auflage: 1800

Ev. Luth. Thomas-Kirchengemeinde
Ev. Luth. Kirchengemeinde Vicelin-Schalom

Red.-Schluss: des nächsten Kirchen-Infos: **23.01.2026**

Liebe Leserinnen und Leser,

ein Geschenk! Etwas Neues! Was da wohl drin ist? Auf die Ungewissheit können wir mit freudiger Erwartung und Neugierde reagieren oder mit vorbeugender Skepsis. Wir können uns direkt darauf stürzen, um das Päckchen rasch zu öffnen oder wir lösen zunächst langsam die Schleife, um dann ganz genießerisch das weitere Auspacken zu zelebrieren.

Ja, es gibt ganz unterschiedliche Möglichkeiten, wie wir uns dem Neuen, noch Unbekannten, nähern und welche Gefühle es bei uns auslöst. Nicht nur beim Öffnen von Geschenken.

Zurzeit sind wir in den unterschiedlichsten Lebenskontexten mit Veränderungen und Neuerungen konfrontiert. Auch in unserer Gemeinde sind wir dabei, uns auf die sich verändernden Rahmenbedingungen einzustellen und einen geeigneten, guten Umgang damit zu finden. Schließlich bleibt auch Norderstedt nicht vom Mitgliederrückgang und der Reduzierung von Personalstellen in der Kirche verschont.

Neues kommt auf uns zu. Manches beginnt schon jetzt. Und nicht alles wird als Geschenk empfunden. Verhindern oder abwehren können wir es auf Dauer jedenfalls nicht. Aber es liegt auch an uns, wie wir diesem Neuen begegnen wollen. Ob Begeisterung, Neugier und freudige Erwartung die Oberhand haben, ob wir nach den Chancen und Möglichkeiten dieses Neuen schauen oder ob wir uns von unseren Ängsten und Befürchtungen leiten lassen …

In Thomas und Vicelin-Schalom wollen wir uns jedenfalls nicht bangemachen lassen. Schließlich gibt es viele neue Impulse und Aktivitäten, die wir gemeinsam entdecken und weiterentwickeln können und wollen. Dazu gehört auch unser neues Gottesdienstkonzept, das wir in diesem Gemeinde-Info vorstellen.
Oder die neue Zertifizierung als Öko-faire Gemeinde in Vicelin-Schalom: Hier gibt es sicher noch vieles zu entdecken, was Spaß und gute Laune macht und zugleich sinnvoll und nachhaltig ist.

Sogar die Jahreslosung 2026 lädt dazu ein, sich mutig und neugierig auf das Kommende einzulassen. „Siehe, ich mache alles neu!“ äußert sich die göttliche Stimme (Offenbarung 21,5) und gibt uns damit zu verstehen, dass wir dem Neuen nicht alleine und ausgeliefert gegenüberstehen.
Gott schenkt uns Beistand und Kraft für den vor uns liegenden Weg. Kommen Sie mit!
Sie sind herzlich eingeladen, mit uns mutig das kommende Neue zu erkunden.

Ihre

Christina Dittkrist

Es bleibt alles anders

Zwei Dinge versprechen wir Ihnen:

1. **Es bleibt.**
2. **Es wird anders.**

Was bleibt:
Jeden Sonntag gibt es in einer der drei Gemeinden Friedrichsgabe, Vicelin-Schalom oder Thomas einen Gottesdienst um 10:00 Uhr.
Jeden 1. Sonntag im Monat feiern wir diesen mit Abendmahl.

Was wird anders:
In den beiden anderen Kirchen findet an dem Sonntagmorgen kein Gottesdienst statt (Ausnahme die Kirchengemeinde Friedrichsgabe, die bis Ostern noch an zwei weiteren Sonntagen im Monat einen Gottesdienst anbietet.)

Wir wollen mit Ihnen sehr gerne neue und andere Formate ausprobieren. Daher werden wir gottesdienstliche Veranstaltungen am Freitag oder Samstag anbieten. Diese haben ein anderes Format als die Gottesdienste am Sonntag.

Warum bleibt es und wird doch anders?

- Historische Entwicklung und Tradition: Gottesdienstformen sind über Jahrhunderte gewachsen. Viele traditionelle Gottesdienste folgen einer festgelegten, überlieferten Ordnung (Liturgie), die Gläubigen Struktur und Orientierung bietet. Hieran wollen wir weiter festhalten.
- Anpassung an die Moderne und Zielgruppenorientierung: Um Menschen in der heutigen Zeit zu erreichen und besonders, um den Glauben relevant zu halten, entwickeln wir neue, kreative und moderne Gottesdienstformate. Dazu gehören:

  - **Musikalische Vielfalt:** Von Orgelmusik und traditionellen Chorälen bis hin zu modernen Bands und zeitgenössischer Musik.
  - **Ansprache unterschiedlicher Altersgruppen:** Spezielle Kinder-, Jugend- oder Familiengottesdienste mit altersgerechten Inhalten.
  - **Flexible Zeiten und Orte:** Gottesdienste finden nicht mehr ausschließlich am Sonntagmorgen statt, sondern auch zu anderen Zeiten oder an ungewöhnlichen Orten.

Das klingt ziemlich verwirrend – ist es vielleicht auch am Anfang.

Das klingt doch wirklich sehr vielversprechend, was denken Sie?
Natürlich werden wir Sie immer rechtzeitig informieren und auch einen Shuttle-Service zur Verfügung stellen, damit Sie an jedem Standort mit dabei sein können.

Wir freuen uns, mit Ihnen den alten, neuen Weg zu gehen.

Prädikant Michael Hein, Pastorin Christina Henke, Pastorin Ute Gansel und Pastorin Martina Dittkrist

Krippenspiel an Heiligabend

– Bist du dabei?

Auch wenn es nicht mehr lange hin ist – vielleicht möchtest du ja doch noch am Krippenspiel teilnehmen. Wir proben **samstags um 10:00 Uhr** im Vicelin-Haus. Schau gerne vorbei!
Hast du Fragen? Gerne kannst du mir schreiben: cschmidt@vicelin-schalom.de

Ich freue mich auf das gemeinsame Proben!

Deine Carina Schmidt

Weihnachts-Shop

Weihnachten steht vor der Tür.

Ab dem **28. November** wird die Tür zum Weihnachts-Shop geöffnet. In unserem Weihnachts-Shop findet Ihr liebevolle kleine Basteleien – perfekt zum Dekorieren, Verschenken oder als Mitbringsel beim Adventsbesuch.

Zu den Bürozeiten, bei Veranstaltungen, nach den Gottesdiensten können Handarbeiten, Wollstrümpfe, Marmeladen und Gelee, Aquarellbilder und Postkarten erstanden werden.
Schenken macht Freude!

Der Erlös ist für unser Partnerprojekt Dewi Saraswati bestimmt.

Frau Zimmer, Frauengespächskreis

Best-Agers sind gestartet

– weitere Menschen sind herzlich willkommen!

Nicht mehr berufstätig und trotzdem jung, agil und neugierig auf Neues? – So sind wir im Oktober gestartet.
Gemeinsam haben wir uns bei Kaffee und Kuchen im Gespräch und beim Spielen ein bisschen besser kennengelernt und Pläne geschmiedet.

Im neuen Jahr 2026 steht dann voraussichtlich ein Museumsbesuch auf dem Programm, ein Info-Nachmittag zum Weltgebetstags-Land Nigeria und ein Theaterbesuch.

Doch zuvor treffen wir uns am Donnerstag, den 27.11. von 15:00 - 17:00 Uhr in Vicelin-Schalom, um miteinander Plätzchen zu backen und diese an Menschen zu verschenken, denen wir damit eine Freude machen.

Wer Lust hat, zu den Best-Agers noch dazu zu kommen, ist herzlich eingeladen. Wir freuen uns auf Euch!
Die genauen Termine für das neue Jahr stehen noch nicht fest, weil sie gemeinsam verabredet werden. Nähere Infos erhaltet ihr über uns und in den Kirchenbüros von Thomas und Vicelin-Schalom.

Christina Henke, Michael Hein, Mirko Hein, Marlies Heyer und Martina Dittkrist

Waldweihnacht im Ossenmoorpark

Am **14. Dezember, dem 3. Advent**, feiern wir die Waldweihnacht. Diesmal treffen wir uns um **18:00 Uhr** wieder im Ossenmoorpark, in der Nähe der Straßen Bargweg und Barghof. Wir hören die Vicelin Voices und singen gemeinsam mit ihnen Advents- und Weihnachtslieder. Auch eine Andacht mit weihnachtlicher Geschichte gehört natürlich genauso dazu, wie Glühwein und eine kleine Stärkung bei der Himmlischen Wurstbude.

Wer eine wetterfeste Laterne mitbringt, kann sich auch diesmal wieder das Friedenslicht aus Bethlehem mitnehmen, das in diesem Jahr unter dem Motto „ein Funke Mut“ steht.

Wir holen es zuvor bei den Norderstedter Pfadfindern ab und tragen es weiter in die Welt.
Schließlich ist die Sehnsucht nach und die Hoffnung auf Frieden eine wesentliche Bedeutung des Weihnachtsfestes.

Wir freuen uns auf einen stimmungsvollen, vorweihnachtlichen Abend gemeinsam mit Ihnen und Euch.

Martina Dittkrist

FARVENSPEEL
So klingt Weihnacht
Das Konzerterlebnis an Nikolaus!
6. Dezember 25 um 19:00Uhr
St. Thomas Kirche, Norderstedt
Einlass 30 Min. vor Beginn / Eintritt frei - Spende erbeten!

WIND & BRASS
SYMPHONIC BAND
&
AIRBUS SYMPHONIEORCHESTER
HAMBURG
UNTER DER LEITUNG VON
GABRIEL VOICU
WEIHNACHTSKONZERT
Erlebe einen stimmungsvollen Abend mit festlicher
Musik und weihnachtlichem Zauber
mit Werken von Händel bis John Williams.
Solistin: Leonie Peterhoff
6. Dezember 2025 16 Uhr
Ev.-Luth. Kirchengemeinde Vicelin - Schalom
Immenhorst 3
22850 Norderstedt
WIND & BRASS
AIRBUS
Sportgemeinschaft Hamburg e.V.
Airbus Symphonieorchester
Hamburg

VICELIN VOICES

Adventskonzert
So 14.12.2025 - 15 Uhr
St. Annen, HH-Ochsenzoll
Schmuggelstieg 22

*

Waldweihnacht
So 14.12.2025 - 18 Uhr
Norderstedt, Ossenmoorpark

*

Singen unterm Schirm
mit Advents- und
Weihnachtsliedern
Do 18.12.2025 - 16 Uhr
Norderstedt, Rathausmarkt

*

www.vicelin-voices.de

Besondere Veranstaltungen und Gottesdienste
in der Advents- und Weihnachtszeit
In der Thomaskirche

Sonntag 30.11.2025, 10:00 Uhr – 1. Advent
Festlicher Gottesdienst zum Beginn der Adventszeit. Musikalisch wird der Gottesdienst gestaltet von Barbara Bangarter und Andrea Paffrath.

Mitsinggottesdienst – 21.12., 11:00 Uhr

Wir laden herzlich zu unserem Mitsinggottesdienst ein. Alle Weihnachts- und Adventslieder, die Sie gerne mal wieder singen möchten, können Sie sich in diesem Gottesdienst wünschen.

Dr. Heinz Bischoff wird ein weihnachtliches Gedicht vortragen und interpretieren.

Haben Sie spezielle Wünsche, sprechen Sie bitte vorher unsere Kirchenmusikerin Frau Veth an.

In diesem Jahr beginnt der Gottesdienst um **11:00 Uhr**. Im Anschluss an den Gottesdienst laden wir zu einem weihnachtlichen Beisammensein ein.

Die Männerkochgruppe Vicelin-Schalom wird für das leibliche Wohl sorgen.

Heiligabend, 14:00 Uhr

Die Kinder aus der Kita werden gemeinsam mit einem Team ein Krippenspiel für diesen Gottesdienst vorbereiten und uns vorführen.

Leitung: Ute Schildt und Pastorin Christina Henke

Heiligabend, 17:00 Uhr – Christvesper

Die Kantorei unter Leitung von Wiebke Veth wird den Gottesdienst musikalisch gestalten.

Heiligabend – 23:00 Uhr – in Vicelin

Um 23:00 Uhr feiern wir eine Christmette, die sich vor allem an Menschen richtet, die sich mit traditionellen Formen schwertun und eher offenere Elemente schätzen.

Altjahrsabend – 31.12., 15:00 Uhr

Am **31. Dezember** verabschieden wir uns von dem alten Jahr.

In diesem Gottesdienst wollen wir zurücklassen, was uns in diesem Jahr belastet hat und Sorgen gemacht hat. Dieses wollen wir symbolisch in einem Feuerkorb im Garten verbrennen.
Wir wollen uns auf das neue Jahr einstimmen lassen mit stärkenden Texten und Musik.

In diesem Jahr beginnen wir den Gottesdienst schon um 15:00 Uhr.

Musikalische Leitung: Wiebke Veth
Pastorin Christina Henke

Besondere Veranstaltungen und Gottesdienste
in der Advents- und Weihnachtszeit
In der Vicelin-Schalom-Kirche

Mitmach-Gottesdienst zum 1. Advent

Gemeinsam basteln und singen, Geschichten erzählen und manche Leckereien probieren: dafür nehmen wir uns am Sonntag, den **30. November, 10:00 Uhr** miteinander Zeit.

Mit dem Entzünden der ersten Kerze am Adventskranz starten wir aktiv, kreativ und ein bisschen besinnlich in die Adventszeit.

Engel und Krippenfiguren spielen dabei eine ganz besondere Rolle. Aber mehr wird noch nicht verraten. Habt ihr Lust mitzumachen? Dann kommt einfach dazu. Herzliche Einladung an alle großen und kleinen Menschen. Wir freuen uns darauf, unsere Vorfreude auf Weihnachten mit euch zu teilen.

Pastorin Martina Dittkrist, Alexa und Franzi Meinhardt und Susanne Mieding

Weihnachtsgottesdienste

Für viele Menschen gehört zur Weihnachtsfeier nach wie vor ein Gottesdienstbesuch. Um das passende Angebot für sich zu finden, haben die vier Weihnachtsgottesdienste in Vicelin jeweils einen eigenen Charakter:

Heiligabend – 14:30 Uhr

Um 14:30 Uhr am Heiligabend beginnt es mit einem Krippenspiel, das interessierte Kinder über Wochen hinweg unter der Leitung von Carina Schmidt geprobt haben und das im Rahmen des Gottesdienstes aufgeführt wird.

Heiligabend – 17:00 Uhr

Um 17:00 Uhr folgt ein Predigtgottesdienst, der sich eher an Erwachsene richtet. Musikalisch wird dieser Gottesdienst vom Blasorchester der Freiwilligen Feuerwehr Hummelsbüttel gestaltet.

Heiligabend – 23:00 Uhr

Um 23:00 Uhr feiern wir eine Christmette, die sich vor allem an Menschen richtet, die sich mit traditionellen Formen schwertun und eher offenere Elemente schätzen.

Gottesdienst an Heiligabend

„Happy Birthday, Jesus ...“

Am 24. Dezmeber 23:00 Uhr in Vicelin-Schalom.

Die Geschenke sind ausgepackt, gesellige Stunden mit Freunden und Familie liegen hinter uns. Jesus ist geboren, und das wollen wir feiern.

Unser später Weihnachtsgottesdienst lädt ein, zur Ruhe zu kommen, sich vom Zauber der Nacht berühren zu lassen und die Geschichte der heiligen Brigida zu hören, die uns mitnimmt an die windumtosten Küsten Irlands und Schottlands, wo der Glaube an die Geburt Christi mit Natur, Stille und poetischer Sehnsucht verwoben wird. Musik, Kerzenlicht und meditative Klänge schaffen eine Atmosphäre, die Herz und Seele öffnet.
Ein Gottesdienst für alle, die die heilige Nacht bewusst, ruhig und tief erleben möchten.

Nach Mitternacht laden wir ein, bei Kerzenschein und Wunderkerzen auf die Geburt Jesus anzustoßen.

Christina Henke und Michael Hein

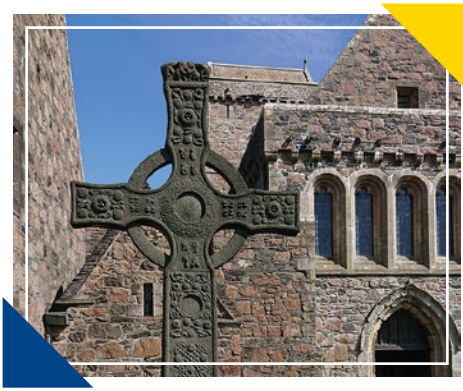

Gottesdienst am 25.12. in Vicelin-Schalom

Wer hingegen den Trubel an Heiligabend meiden möchte und eine besinnlichere, spirituellere Form des Gottesdienstes vorzieht, mit der Gelegenheit zum anschließenden Gespräch im Kirchcafé, fühlt sich vermutlich wohler beim **10:00 Uhr-Gottesdienst** am ersten Weihnachtsfeiertag, am 25.12.

Entscheiden Sie selbst, welches der Gottesdienst-Angebote zu Ihnen bzw. zu Euch passt. Jedenfalls wünschen wir allen ein gesegnetes und friedvolles Weihnachtsfest und dass die Weihnachtsbotschaft von Gottes Liebe auch uns erreicht.

Norderstedter Neujahrsempfang

Gemeinsam mit vielen Norderstedterinnen und Norderstedtern möchten wir wieder das neue Jahr begrüßen.

Wir laden ganz herzlich zum Empfang am 08. Januar 2026 ab 19:00 Uhr in die Thomaskirche ein.

Die Kirchen der Ökumene stellen sich und Ihre Arbeit vor und freuen sich, mit Ihnen ins Gespräch zu kommen.
Die Sternsinger aus St. Hedwig werden uns wieder besuchen.

Für das leibliche Wohl sorgt auch in diesem Jahr die Männerkochgruppe der Kirchengemeinde Vicelin-Schalom.

Ihre Kirchengemeinden in Norderstedt

Empfang am
08.01.2026
um 19:00 Uhr
in der
Thomaskirche

Gemeindebüro im Vicelin-Haus

Susanne Mieding

Tel.: 040 / 94 36 66-80
buero@vicelin-schalom.de

Öffnungszeiten:
Di. 08:00 - 12:30 Uhr
Mi. 15:30 - 19:00 Uhr
Do. 08:00 - 13:00 Uhr
Fr. 08:00 - 12:30 Uhr
Konto: VReG
IBAN: DE83 2019 0109 0031 7485 90

Hausmeister und Küster

Horst Jahnke: zu erreichen über das Kirchenbüro, Tel.: 040 / 94 36 66-80

Pastorin Martina Dittkrist

Tel.: 0176 / 55 99 75 09
mdittkrist@vicelin-schalom.de

Sprechstunde im Büro, Immenhorst 3
Dienstags 09:00 - 11:00 Uhr,
Mittwochs 15:30 - 17:00 Uhr
und nach Vereinbarung

Vicelin-Haus

Hausanschrift

Immenhorst 3
22850 Norderstedt

Kindertagesstätte Vicelin

Leitung: Angelina Milkau
Immenhorst 1a, Tel.: 040 / 309 85 26 20
vicelin@kitawerk-hhsh.de
Verw.: B. Gelpke, 040 / 309 85 26 10

Schalom

Hausanschrift

Lütjenmoor 13
22850 Norderstedt

Kinderladen Schalom

Leitung: Svenja Mandany
Tel.: 040 /63 86 06 70
schalom@kitawerk-hhsh.de

Vicelin-Schalom digital ◆ www.vicelin-schalom.de

facebook Instagram Homepage

	Thomaskirche	& Vicelin-Schalom
30. November 1. Advent	**10:00 Uhr** Pastorin Christina Henke	**10:00 Uhr** Pastorin Martina Dittkrist
07. Dezember 2. Advent	**10:00 Uhr** Pastor Gunnar Urbach	
14. Dezember 3. Advent	**18:00 Uhr** **im Ossenmoorpark mit Waldweihnacht & Vicelin Voices** Pastorin Martina Dittkrist	
21. Dezember 4. Advent	**11:00 Uhr** Pastorin Christina Henke	
24. Dezember Heilgabend	**14:00 Uhr, GD mit Krippenspiel,** Pastorin Christina Henke und Kita Team	**14:30 Uhr, Gottesdienst mit Krippenspiel** Carina Schmidt
	17:00 Uhr **Vesper mit Kantorei** Pastor Gunnar Urbach	**17:00 Uhr, GD mit dem Bläserensemble** Pastorin Martina Dittkrist
	23:00 Uhr, Happy Birthday Jesus Pastorin Christina Henke und Prädikant Michael Hein	
25. Dezember 1. Christfesttag	**10:00 Uhr** Pastorin Martina Dittkrist	
26. Dezember 2. Christfesttag	**10:00 Uhr, Gottesdienst mit Abendmahl** Pastor Gunnar Urbach	
28. Dezember 1. So. n. d. Christfest	**10:00 Uhr, Gottesdienst mit Abendmahl** Prädikant Michael Hein	
31. Dezember Altjahrsabend	**15:00 Uhr, Altjahrsgottesdienst** Pastorin Christina Henke	

	Thomas-kirche	Vicelin-Schalom	Johannes-Friedichsgabe
01. Januar Neujahr	**18:00 Uhr** Pastorin Ute Gansel		
04. Januar 2. Sonntag nach dem Christfest	**10:00 Uhr, Gottesdienst mit Abendmahl** Pastor Gunnar Urbach		**10:00 Uhr, Gottesdienst mit Abendmahl** Pastorin Ute Gansel
10. Januar Samstag	**17:00 Uhr, Literatur-GD, D. Bonhoeffer, Briefe a. d. Gefängnis** Pastorin Christina Henke und Pastor Uwe Michelsen		
11. Januar 1. n. Epiphanias	**10:00 Uhr** Pastorin Martina Dittkrist		**10:00 Uhr** Pastorin Ute Gansel
17. Januar Samstag	**09:30 Uhr, Kinderkirche** Pastorin Ute Gansel		
18. Januar 2. n. Epiphanias	**10:00 Uhr** Pastorin Christina Henke		
23. Januar Freitag	**19:00 Uhr, Oasen-Andacht** Pastorin Martina Dittkrist		
25. Januar 3. n. Epiphanias	**10:00 Uhr** Pastorin Ute Gansel		
31. Januar Samstag	**17:00 Uhr, Konfirmanden-Gottesdienst** Prädikant Michael Hein		
01. Februar Letzt. n. Epiphanias	**10:00 Uhr, mit Abendmahl** Pastorin Christina Henke		**10:00 Uhr, mit Abendmahl** Pastorin Martina Dittkrist
07. Februar Samstag	**09:30 Uhr, Kinderkirche** Pastorin Ute Gansel		

Thomaskirche Vicelin-Schalom Johannes/Friedrichsgabe

	Thomas-kirche	Vicelin-Schalom	Johannes-Friedichsgabe
06. Februar **Freitag**	**19:00 Uhr, Oasen-Andacht** Pastorin Martina Dittkrist		
08. Februar **Sexagesimae**	**10:00 Uhr** Pastorin Ute Gansel		
14. Februar **Samstag**	**18:00 Uhr, Vicelin-Dinner** Susanne Mieding und Prädikant Michael Hein		
15. Februar **Estomihi**	**10:00 Uhr** Pastorin Christina Henke		
21. Februar **Samstag**	**17:00 Uhr, Literatur- und Musik-Gottesdienst** Pastorin Christina Henke		
22. Februar **Invokavit**	**10:00 Uhr** Pastorin Martina Dittkrist		**10:00 Uhr** Pastorin Ute Gansel
01. März **Reminiszere**	**10:00 Uhr, Gottesdienst mit Abendmahl** Pastorin Ute Gansel		
06. März **Freitag**	**19:00 Uhr, Welt-Gebets-Tag** Frauen der Gemeinden Johannes-Friedrichsgabe, Thomas-Glashütte und Vicelin-Schalom		

Thomaskirche Vicelin-Schalom Johannes/Friedrichsgabe

Pastorin Christina Henke

Glashütter Kirchenweg 20
22851 Norderstedt
Tel.: 040 / 524 00 99
chhenke-thomaskirche@wtnet.de

Kirchenmusik

Frau Andrea Paffrath
Tel: 040 / 52 40 090
kirchenmusik-thomaskirche@wtnet.de

Kindertagesstätte KiTa an der Thomaskirche

Glashütter Kirchenweg 22,
22851 Norderstedt
Leitung: Corinna Schweitzer
Tel.: 040 / 524 54 52
040 / 529 19 68
Fax: 040 / 524 54 53

Kirchenbüro:

Marijana Matkovic
(Mo. - Fr. 09:00 - 11:00 Uhr)
Glashütter Kirchenweg 20
22851 Norderstedt
Tel.: 040 / 524 00 90
Fax: 040 / 513 288 16
kirchenbuero-thomaskirche@wtnet.de

Ev. Luth. Thomaskirche unser Spendenkonto:

Sparkasse Holstein,
IBAN: DE77 2135 2240 0280 0040 12
Bitte geben Sie den
Verwendungszweck an.

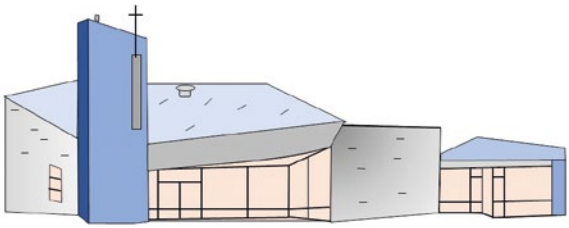

Thomaskirche digital

facebook

Homepage

Beerdigungen/Trauerfeiern
Vicelin-Schalom:

Trauungen:
Thomaskirche:

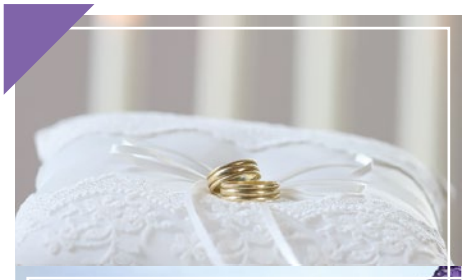

Taufen
Thomaskirche:

Beerdigungen/Trauerfeiern
Thomaskirche:

NeNo Gruppe Glashütte 1

Liebe NeNo-Mitglieder,

wieder geht ein Jahr zu Ende, aber nicht unsere NeNo Gruppen-Treffen.

Es freut mich sehr, dass so viele Mitglieder der NeNo Gruppe Glashütte die Treue halten.
Viele von ihnen sind von Anfang an dabei. Dafür möchte ich mich bei allen bedanken, auch im Namen von Marlis Heyer.

Im letzten Heft habe ich angekündigt, dass es ab September eine zweite Koordinatorin geben wird. Es ist Frau Angelique Rode.

Kerstin Fähndrich und Angelique Rode haben ihr Büro im Seniorentreff Norderstedt, Kirchenstr. 53, 22848 Norderstedt. Tel.: 040 / 523 67 53, Mobil: 0176 / 170 799 02.

Am 25.11.25 findet in unserer Gruppe in der Thomaskirche unsere jährliche Adventsfeier statt.

Für das kommende Jahr gibt es eine Änderung der Zeiten für unsere Treffen. Es findet jetzt immer von 15:00 bis 17:00 Uhr in der Thomaskirche statt:

27.01.26 von 15:00 bis 17:00 Uhr
24.02.26 von 15:00 bis 17:00 Uhr
31.03.26 von 15:00 bis 17:00 Uhr

Ich wünsche Euch allen eine schöne Advents- und Weihnachtszeit.

Kommt gut ins Neue Jahr und bleibt alle gesund.

Herzliche Grüße
Eure Angelika Fiedler-Böhme

Seniorengeburtstag
Wir möchten gerne mit Ihnen feiern ...

... bei selbstgebackenem Kuchen und musikalischer Begleitung wollen wir eine gemütliche Zeit miteinander verbringen.

Mit dem Vaterunser und Segenswünschen unserer Pastorinnen lassen wir den Nachmittag ausklingen.

In der Vicelinkirche:

Am Mittwoch, den **10. Dezember 2025** in der Zeit von **15:00 bis 17:00 Uhr** für die Jubilare, die in den Monaten September bis November Geburtstag hatten.
Am Mittwoch, den **18. März 2026** für die Jubilare, die im Dezember, Januar und Februar Geburtstag hatten.

In der Thomaskirche:

Am Samstag, den **17. Januar 2026** in der Zeit von **15:00 bis 17:00 Uhr**. Christa Heise-Batt wird uns mit hochdeutschen und plattdeutschen Geschichten erfreuen, musikalisch werden wir durch eine unserer Kirchenmusikerinnen begleitet.
Wenn Sie mögen, können Sie eine Begleitperson mitbringen.

Wir freuen uns auf Sie!

Ihre Pastorin Martina Dittkist
Ihre Pastorin Christina Henke und das Geburtstagsteam

Goldene Konfirmation

– auch in 2026???

Im Oktober feierte eine kleine Gruppe ihre Goldene Konfirmation in Vicelin-Schalom. Im Gottesdienst erhielten sie eine persönliche Segnung und kamen beim anschließenden Kaffee und Kuchen anregend miteinander ins Gespräch.

Diese Gelegenheit, sich mit den Menschen zu treffen, mit denen man 50 Jahre zuvor gemeinsam konfirmiert wurde, kann zu einer guten Erfahrung werden. Es bietet die Möglichkeit, alte Freundschaftsbande nochmal aufzunehmen oder auch einfach nur zu hören, was aus dem einen oder der anderen geworden ist.

Wenn Sie also im Jahr 1976 konfirmiert wurden und Interesse daran haben, im Jahr 2026 gemeinsam mit „alten Bekannten“ Ihre Goldene Konfirmation zu feiern, dann setzen Sie sich gerne mit uns in Verbindung. Gemeinsam können wir dann versuchen, möglichst viele Menschen Ihres Jahrgangs ausfindig zu machen und einzuladen.

Wir sind dabei allerdings auch auf Ihre Hilfe und Unterstützung angewiesen. Melden Sie sich gerne bei mir telefonisch unter Tel.: 0176 / 55 99 75 09 oder
per E-Mail: mdittkrist@vicelin-schalom.de

Vielleicht kann dann die nächste Goldene Konfirmation noch vor den Sommerferien gefeiert werden.

Pastorin Martina Dittkrist

Neues Format:

Herzliche Einladung zur Oasen-Andacht

Waren Sie schon einmal in einer Wüstenlandschaft unterwegs? Karg, trocken, heiß und lebensfeindlich sind die Begriffe, die so einen Ort umschreiben. Es sind Gegenden, die uns auf intensive Weise herausfordern. Sie können durchaus spannend und faszinierend sein, aber auch mal überfordernd.
Da ist es gut und wichtig zu wissen, wo die nächste Oase erreichbar ist:
Ein Ort, um Schatten zu finden und Schutz und um neue Kraft zu schöpfen aus der Quelle.

Die neuen Oasen-Andachten wollen genau das sein: ein Ort, um – zumindest für einen Moment – zur Ruhe zu kommen, um durchzuatmen und neue Stärke zu erfahren nach einer oft anstrengenden und trubeligen Woche.

Denn auch wenn wir hier in Deutschland geographisch nicht in einer Wüstengegend leben, kosten die beruflichen und privaten Anforderungen der Woche oft trotzdem viel Kraft und Energie. Manchmal mehr, als wir haben.

So ist der Freitagabend ein gutes Zeitfenster, um auf der Grenze zwischen Woche und Wochenende innezuhalten und sich eine Stunde Zeit zu nehmen:
Zeit, um sich selbst wieder als Gottes Geschöpf wahrzunehmen.
Zeit, um sich und die Welt mit allen Sinnen zu spüren.
Zeit, die uns und unserer Seele guttut. Schließlich sind wir weit mehr als nur ein funktionierendes Rädchen im großen Getriebe der Welt.

Die ersten zwei Oasen-Andachten werden – jeweils freitags von 19:00 - 20:00 Uhr in der Vicelin-Kirche stattfinden: am 23. Januar und am 6. Februar.

Haben Sie Lust, es einfach mal auszuprobieren und sich die Zeit dafür zu nehmen? Ich bin jedenfalls schon sehr gespannt auf diese kurze gemeinsame Auszeit bei der ersten Oasen-Andacht am 23. Januar. Herzliche Einladung!

Martina Dittkrist

Schweden, Norwegens Lofoten & Westküste von Tromsö bis zu den Fjorden im Vicelin-Haus

Von den Lofoten haben schon sehr viele gehört und vielleicht auch von einer Reise dorthin geträumt … aber die Entfernung ist doch beträchtlich, man braucht allein zwei Tage für jede Strecke, zumindest mit dem Auto.

Unsere Gemeindemitglieder Elke und Uli Manschke waren von Juli bis September 2024 drei Monate mit Wohnmobil, Fahrrädern und zu Fuß mit Kamera und Drohne fast 8000 Kilometer unterwegs, von Südschweden nach Stockholm, entlang der schwedischen Ostseeküste bis nach Tromsö und wieder zurück entlang der norwegischen Atlantikküste.

Wer Schweden und dann vor allem Norwegen von Tromsö über die Lofoten, den Atlanterhavsveien (auch „schönste Autofahrt der Welt“ genannt und in Norwegen zum Bauwerk des Jahrhunderts gekürt), Stabkirchen, einen Ausflug auf den Svartisen-Gletscher, Trondheim, den Geiranger- und Sognefjord bis Oslo gern in Bildern und kurzen Videos erleben möchte, kann am Mittwoch, den **28.01.2026 um 19:00 Uhr** in den Gemeindesaal der Vicelin-Kirche kommen, der Eintritt ist frei.

Elke und Uli Manschke

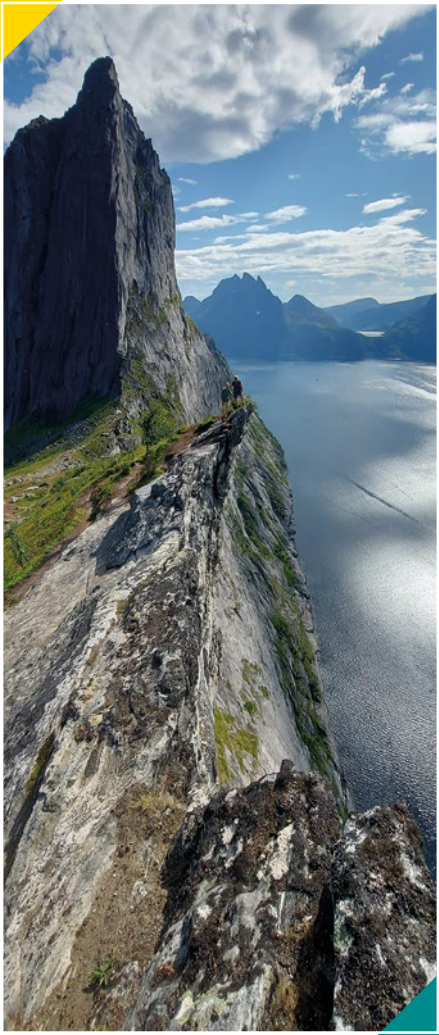

Lasst uns die Liebe feiern,

welcher Tag würde sich da besser eignen als der Valentinstag, am **14. Februar um 18:00 Uhr im Vicelin-Haus**, wollen wir die Liebe feiern – egal in welcher Form, in welcher Zusammensetzung, egal, wohin das Herz uns trägt.

Ein Abend voller Wärme, Musik und Zuneigung. Romantische Klänge von Jan-Ole Bartnick laden ein – zum Mitsingen, Träumen oder einfach nur zum Genießen.

Die Männerkochgruppe kocht mit Herz und Leidenschaft ein dreigängiges Herzensmenü, das Liebe auf der Zunge spürbar macht.

Kommt, seid dabei – lasst uns gemeinsam lachen, schmecken, fühlen.
Wir feiern das Leben und die Liebe.
Denn Liebe hat viele Farben, aber nur eine Sprache: die des Herzens.

Jede*r ist willkommen.

Wenn wir zusammen anpacken, wird aus dem „Ich“ ein „Wir“– wir freuen uns auf Euch.

Wenn Ihr uns kurz wissen lasst, dass Ihr kommt, freut sich unser Herz schon vorher ein bisschen.

Michael Hein, Christina Henke und Susanne Mieding

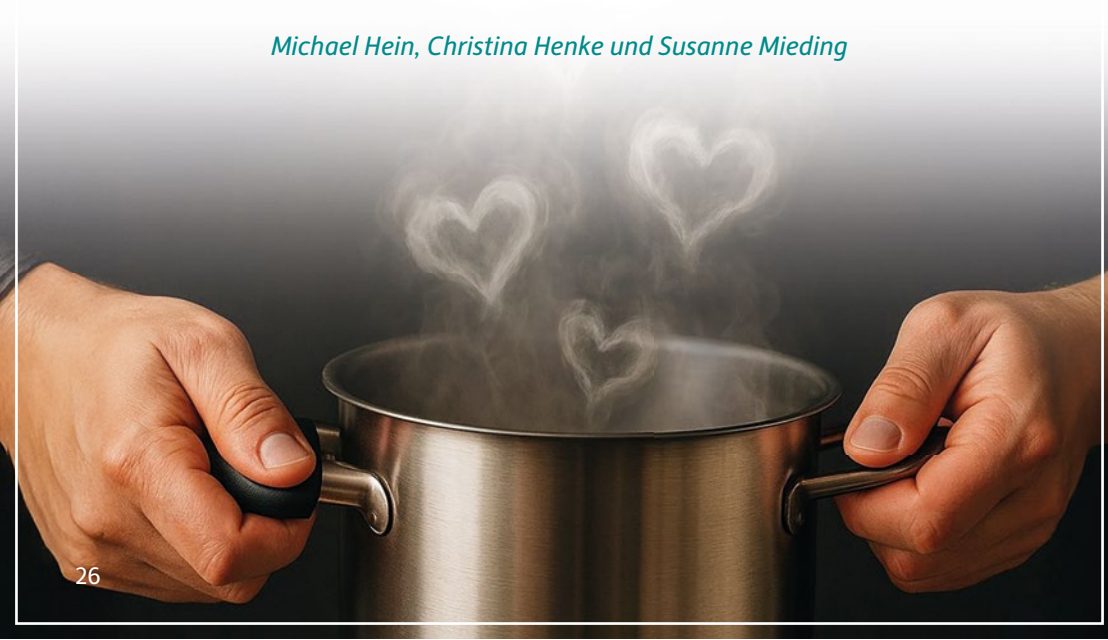

Weit draußen im Weltall soll es einen Planeten geben, der zu einem Drittel aus Diamant besteht.
Eine Welt aus dem härtesten Stoff, den wir kennen. Eine faszinierende Vorstellung. Bei uns auf der Erde ist Härte auf andere Weise allgegenwärtig. Sie zeigt sich etwa in Unbarmherzigkeit und Gewalt. Zahllose Menschen erleben sie an Leib und Seele. Wir selbst legen oft eiserne Panzer an, um uns zu schützen. Und verletzen uns damit umso mehr.
Wie anders tritt Gott unserer Welt gegenüber. Ungeschützt, mitfühlend. „Also hat Gott die Welt geliebt", so heißt es in Johannes 3,16. Was für ein heilender Umgang!
Die Fastenaktion steht in diesem Jahr unter dem Motto „Mit Gefühl! Sieben Wochen ohne Härte". Für sieben Wochen treten wir bewusst aus der Praxis und den Bildern der Härte heraus. Wir fühlen uns ein in den Blick Gottes auf unsere Welt. Wir üben uns in einem mitfühlenden Umgang miteinander. Kein Stoff, und sei er hart wie Diamant, schützt vor den Verletzungen des Lebens. Doch Anteilnahme, ein mitfühlender Blick, ein erlösendes Wort können befreiend sein. „Sie umarmten sich lange. Sie hielten sich so fest, wie es Menschen tun, die etwas miteinander erlebt haben, was so schrecklich ist, dass sie darüber nicht sprechen können. Sie weinten."
Vor Jahrzehnten las ich einmal diese Zeilen, die ich der Erinnerung nach wiedergebe. Das können wir tun: Einander festhalten im Schmerz und auf den Weg Gottes schauen, der uns herausführen kann. Lassen Sie uns mit Gefühl durch die Passionstage gehen, auf Ostern zu. Lassen Sie uns fühlen, wie lebendig das Leben sein kann, wenn es jenseits aller Härte neu wird!

RALF MEISTER,
Landesbischof in Hannover und
Botschafter der Aktion, „7 Wochen Ohne"

Helpline Norderstedt – sozialer Wegweiser durch Norderstedt
E-Mail: www.helpline-norderstedt.de
gebührenfreie Telefonseelsorge Evangelisch: 0800 / 11 10 111
Katholisch: 0800 / 11 10 222
Kinder- und Jugendtelefon: 0800 / 11 10 333

Pflegestützpunkt – Beratungsstelle für ältere Bürger und ihre Angehörigen
Heidbergstraße 28, 22846 Norderstedt
Tel.: 040 / 52 88 38 32

Ev. Erziehungs-, Lebens- und Eheberatungstelle
Kirchenplatz 1 a, 22844 Norderstedt, Tel.: 040 / 525 58 44
Offene Sprechstunde: Montag 10:00 - 13:00 Uhr und Donnerstag 16:00 - 17:00 Uhr

Frauenberatungsstelle und Notruf - Beratung, Info, Begegnung f. Frauen
Kielortring 51, 22850 Norderstedt, Tel.: 040 / 529 69 58
E-Mail: info@frauenraeume-ev.de

Hilfetelefon Gewalt gegen Frauen – 24 h täglich
Tel.: 08000 / 11 60 16, gebührenfrei

Frauenhaus – Schutz für Frauen in Not
Postfach 3570, 22828 Norderstedt
Tel.: 040 / 529 66 77, E-Mail: frauenhaus.norderstedt@dwniendorf.de

Flüchtlings- und Migrationsarbeit
Ochsenzoller Straße 85 (Altes Rathaus), 22848 Norderstedt
Tel.: 040 / 526 26 88, E-Mail: migration.norderstedt@diakonie-hhsh.de

Schuldner- und Insolvenzberatung
Ochsenzoller Straße 85 (Altes Rathaus), 22848 Norderstedt
Tel.: 040 / 823 15 72-0

TAS – Tagesaufenthaltstätte & Beratung
Lütjenmoor 17 a, 22850 Norderstedt, Tel.: 040 / 523 20 79

Sucht- und Drogenberatungsstelle
Kohfurt 1, 22850 Norderstedt
Tel. 040 / 523 32 22, E-Mail: sucht.nor@ats-sh.de

Sozialwerk Norderstedt e.V. Familienzentrum Glashütte
Mittelstraße 45, 22851 Norderstedt,Tel.: 040 / 60 92 71 90
Offene Sprechstunde: Mittwochs: 10:00 - 12:00 Uhr und von 15:00 - 17:00 Uhr

Müttertelefon
Tel.: 0800 / 333 2 111, täglich von 20:00 - 22:00 Uhr
Wir hören zu. Bundesweit, kostenlos, anonym.

Es wird musikalisch

Kantorei - Kirchenmusik
Jeden Montag um 19:30 Uhr Treffen im Kirchenraum – Thomaskirche
Informationen im Kirchenbüro Thomaskirche
Ansprechpartnerin: Frau Veth, Tel.: 040 / 524 00 90

Chor „Vicelin Voices“
Dienstags von 19:30 - 21:30 Uhr – Vicelin-Haus
Gudrun Rieffel, Tel.: 040 / 524 89 42, E-Mail: Vicelin_Voices@yahoo.de

Männerchor Rock on Schalom
Mittwochs 14-tägig, 18:30 - 20:00 Uhr – Vicelin-Haus
Eva Petsis,Tel.: 0176 / 641 168 99, E-Mail: evarebeccapetsis@gmail.com
Michael Hoffmann, E-Mail: michaelhoffmann49@gmx.de
www.rock-on-schalom.de

Irgendwas mit Kirche

Bibelführerschein
Jeden 4. Donnerstag im Monat ab 19:00 Uhr – Vicelin-Haus
Kontakt über das Gemeindebüro Vicelin-Schalom, Tel.: 040 / 94 36 66 80
E-Mail: buero@vicelin-schalom.de

Jugendgruppe „Die Kirchenknikkis“
Jeden 3. Freitag im Monat ab 18 Uhr im Jugendkeller
Franziska Meinhardt, E-Mail: franzi.meinhardt.kirche@gmail.com

Küster-Gruppe Vicelin-Schalom
Informationen über Termine und Inhalte bei Carina Schmidt
E-Mail: cschmidt@vicelin-schalom.de, Tel.: 040 / 50 79 12 51

Gesellige Runden

Seniorentreff - Thomaskreis
Jeden 1. und 3. Dienstag im Monat von 15:00 - 17:00 Uhr – Thomaskirche
Ansprechpartnerin: Marlis Heyer, Tel.: 040 / 524 57 27

NeNo - Netzwerk Norderstedt
Nachbarschaftsgruppe
Jeden letzten Dienstag im Monat um 15:30 Uhr – Thomaskirche
Ansprechpartnerinnen: Angelika Fiedler-Böhme, Tel.: 040 / 513 195 28
Marlis Heyer, Tel.: 040 / 524 57 27

Offene Klönrunde
1. Donnerstag im Monat ab 19:00 Uhr – Vicelin-Haus
Kirchenbüro, Tel.: 040 / 94 36 66 - 80

‘Völlig angstfrei an den Herd’ – Männerkochgruppe
Jeden 3. Freitag im Monat ab 18:00 Uhr – Vicelin-Haus
Michael Mieding, Tel.: 0175 / 274 85 09
Ulrich Weitz, Tel.: 040 / 523 56 50, E-Mail: u.weitz@wtnet.de

Frauengesprächskreis
Nach Verabredung – Vicelin-Haus
Margret Zimmer, Tel.: 040 / 524 19 14

Vorgestellt & nachgelesen – ein Bücherkreis
Offene Gruppe, Treffen nach Verabredung (abends)
Britta Willig, E-Mail: willig@wtnet.de

Packen wir es an!

Töpfern, Offene Gruppe, Termine nach Absprache
Britta Willig, E-Mail: willig@wnet.de, Tel.: 0173 / 134 71 67

Hilfe zur Selbsthilfe

Selbsthilfe Morbus Crohn
Jeden 1. Montag um 19.30 Uhr – Thomaskirche
Ansprechpartnerin: Christine Melichar, Tel.: 040 / 339 825 68
oder Tel.: 0170 / 533 07 77

Anonyme Alkoholiker & AL Anon
Jeden Dienstag von 19.30 bis 21.30 Uhr – Thomaskirche
Ansprechpartner für AA: Gerd, Tel.: 040 / 520 77 64
Ansprechpartnerin für AL Anon: Frauke, Tel.: 040 / 524 38 65

Seelsorge-Zeitschenker
Nach Bedarf-Vicelin-Haus
Mirko Hein, E-Mail: mirkohein@vicelin-schalom.de
oder über das Gemeindebüro, Tel.: 040 / 943 666 80

Unsere Gremien – Gäste herzlich willkommen!

Kirchengemeinderat Vicelin-Schalom
Jeden 3. Mittwoch im Monat um 19:30 Uhr
Vorsitzender: Michael Hein, E-Mail: mhein@vicelin-schalom.de
oder über das Gemeindebüro, Tel.: 040 / 94 36 66 - 80

Kirchengemeinderat Thomaskirche
Jeden letzten Mittwoch im Monat um 19:30 Uhr
Vorsitzende: Christina Henke, E-Mail: chhenke-thomaskirche@wtnet.de

„Wenn es Winter wird“

Der See hat eine Haut bekommen,
so dass man fast drauf gehen kann,
und kommt ein großer Fisch geschwommen,
so stößt er mit der Nase an.
Und nimmst du einen Kieselstein
und wirfst ihn drauf, so macht es klirr
und titscher – titscher – titscher – dirr …
Heißa, du lustiger Kieselstein!
Er zwitschert wie ein Vögelein
und tut als wie ein Schwälblein fliegen –
doch endlich bleibt mein Kieselstein
ganz weit, ganz weit auf dem See draußen liegen.

Da kommen die Fische haufenweis
und schaun durch das klare Fenster von Eis
und denken, der Stein wär etwas zum Essen;
doch sosehr sie die Nase ans Eis auch pressen,
das Eis ist zu dick, das Eis ist zu alt,
sie machen sich nur die Nasen kalt.
Aber bald, aber bald
werden wir selbst auf eignen Sohlen
hinausgehn können und den Stein wiederholen.

Christian Morgenstern